

呼出機のご案内

新病院から【呼出機】による呼出に変更になりました。
診察の呼出案内までは、病院内の自由な場所でお待ちいただけ、
待ち時間を有効にお使いいただけます。

【呼出機イメージ】

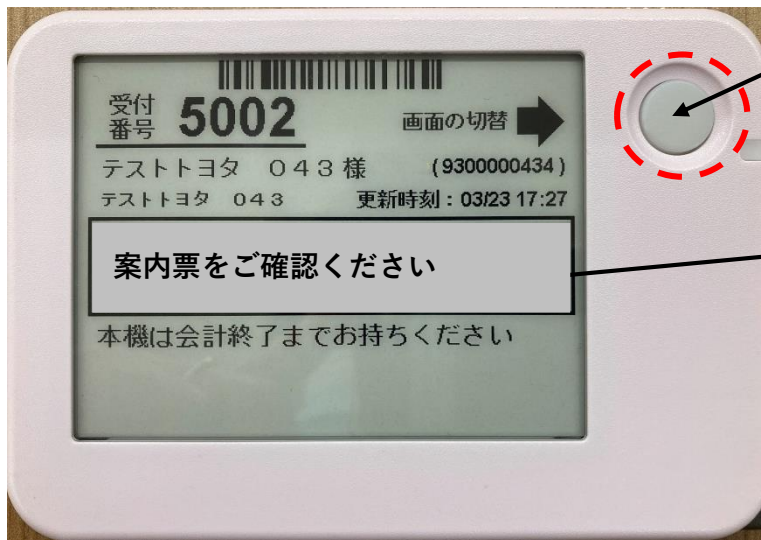

呼出メッセージの確認と
画面表示切替ボタン

※ボタンを押すと音が止まります

ボタンを押して
案内画面・本日の予定画面が切替

※画面切替まで5秒程度かかります

診察順番案内の着信は
「文字、振動、メロディー」
でお知らせします

【案内画面】

【本日の予定画面】

【メッセージ画面】

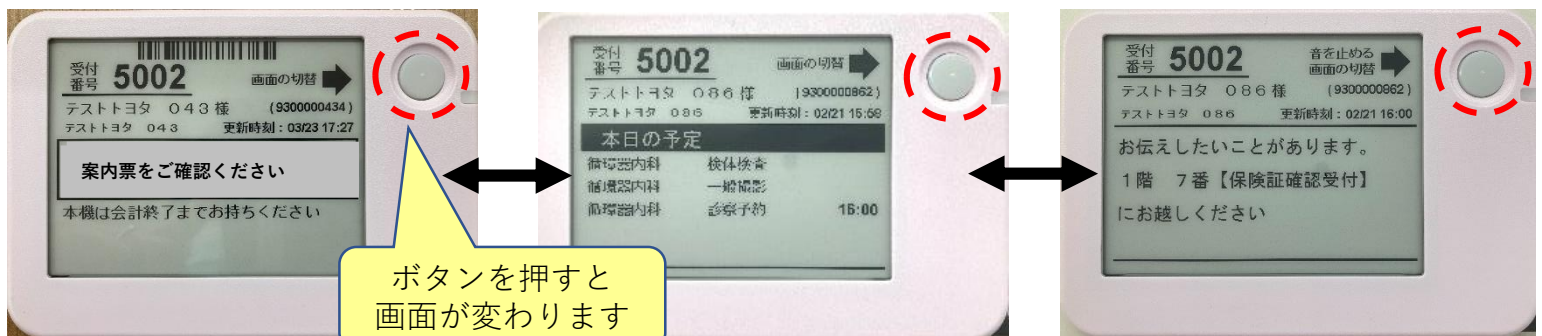

※メッセージが送信された場合のみ
表示されます

- ・呼出機の院外持ち出しはご遠慮願います。
離院される際は8:30以降に各外来受付へご相談ください。

【診察のご案内】

音が流れたら必ずボタンを押してください

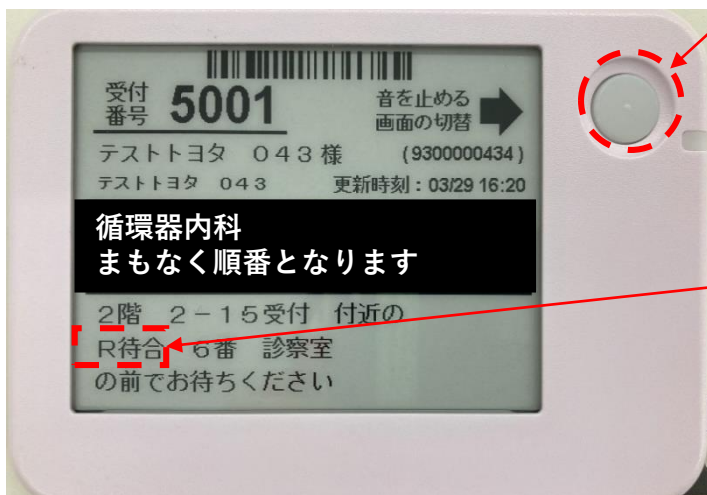

< 1回目の呼出 >

- ・ 診察の順番が近づいております。
- ・ 診察室前でお待ち下さい。

ここに記載の待合で
お待ちください



音が流れたら必ずボタンを押してください

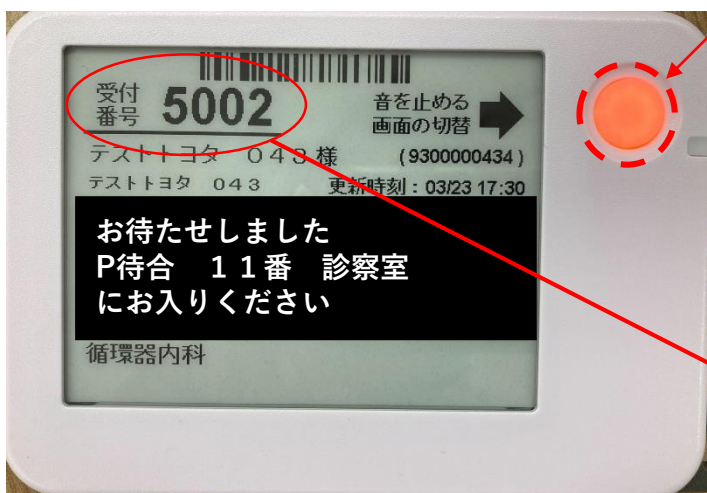

< 2回目の呼出 >

- ・ 診察へお入り下さい。



【中待ち表示イメージ】

【診察終了後～会計まで】

- ・ 診察終了し、白い画面になりましたら各外来受付へお越し下さい。
- ・ 会計計算が完了しましたら呼出機でお知らせします。
- ・ 自動精算機でお支払い下さい。

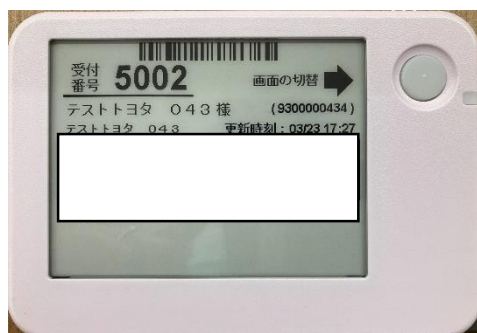

<白い画面>

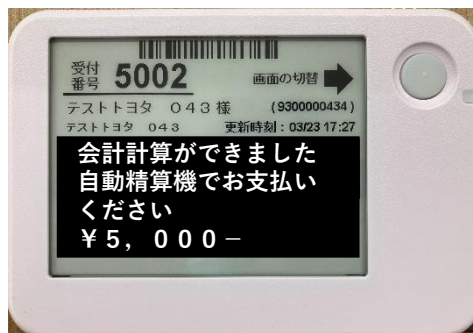

<計算完了画面>



<精算機&呼出機回収BOX>