トヨタ記念病院から
地域の先生方へ

VOL. 10

# NEWS LETTER

## 血管外科 特集

**胸部大動脈瘤・腹部大動脈瘤、閉塞性動脈硬化症(ASO)、下肢静脈瘤などお気軽にご相談ください。**

### こんな症状ありませんか？症状でお困りな方は当院までご紹介下さい

- 腹部に手を当てると拍動を感じる
- 歩行時にふくらはぎなどの筋肉が痛み、歩き続けることが出来ない状態(血管性跛行)
- 足の創傷治癒不良、血行不良、血色不良
- 下肢の倦怠感、ふくらはぎの筋痙攣、下肢にぼこぼこした瘤がある

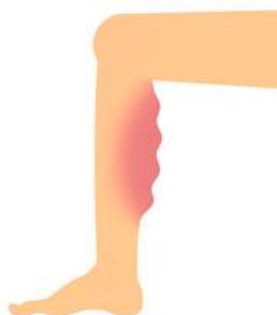

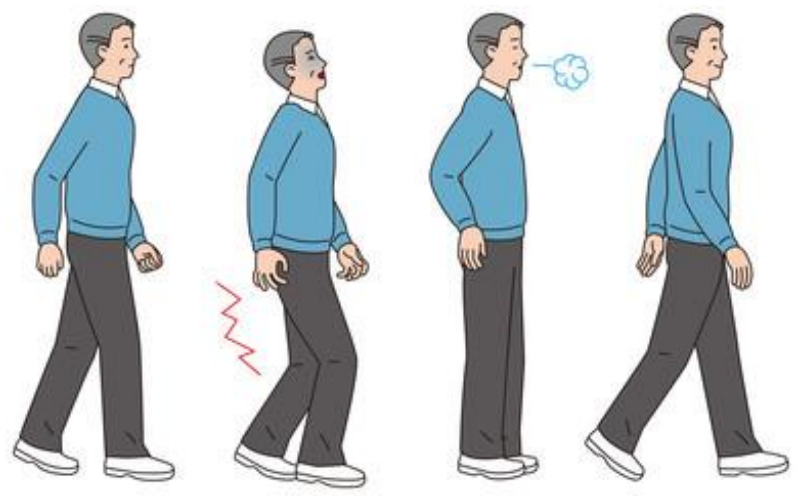

### 大血管手術(胸部腹部ステントグラフト・腹部人工血管置換) に対して、幅広くかつ積極的に対応しています。

新病院のハイブリッド手術室で安全に手術

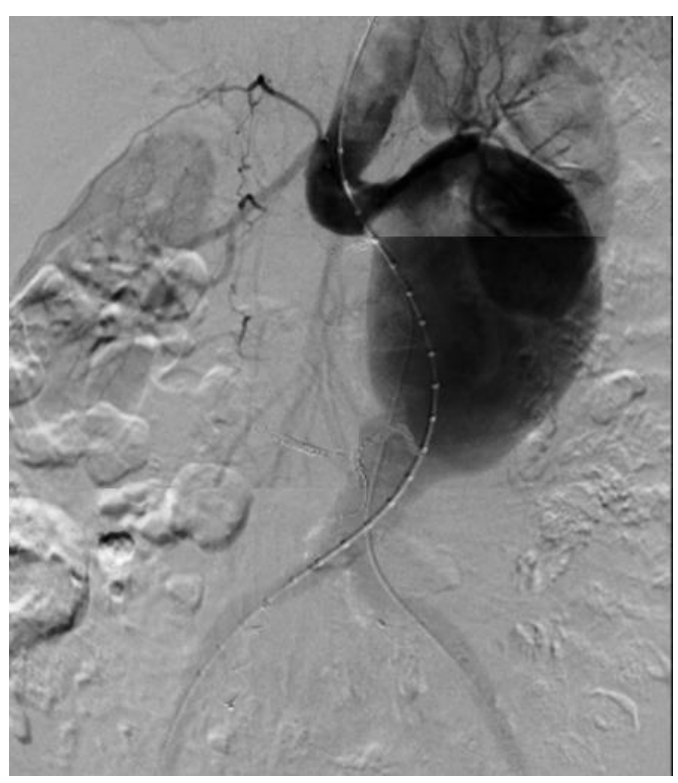

腹部大動脈瘤70㎜

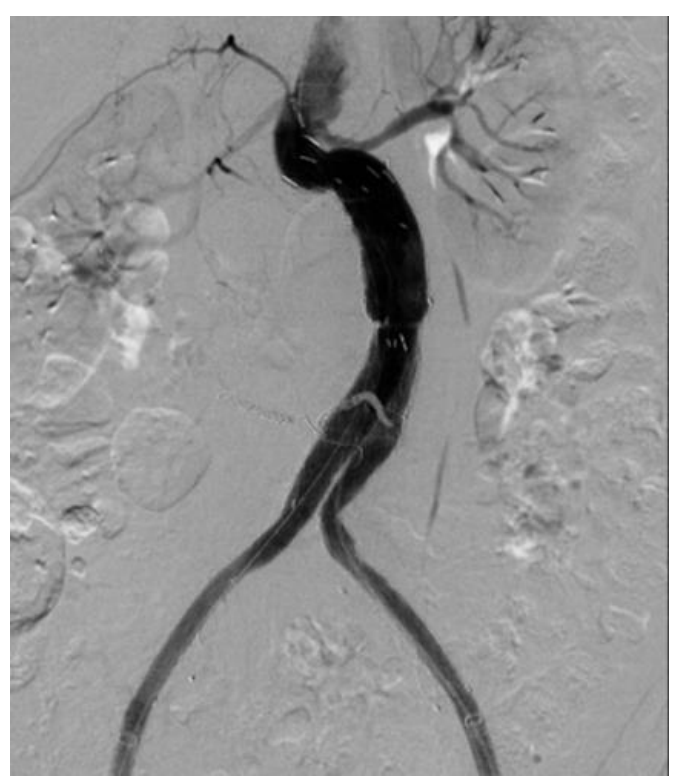

腹部ステントグラフト内挿術後

## 腹部大動脈瘤に対してのステントグラフト手術

## 閉塞性動脈硬化症(ASO)には低侵襲なカテーテルでも対応しています。

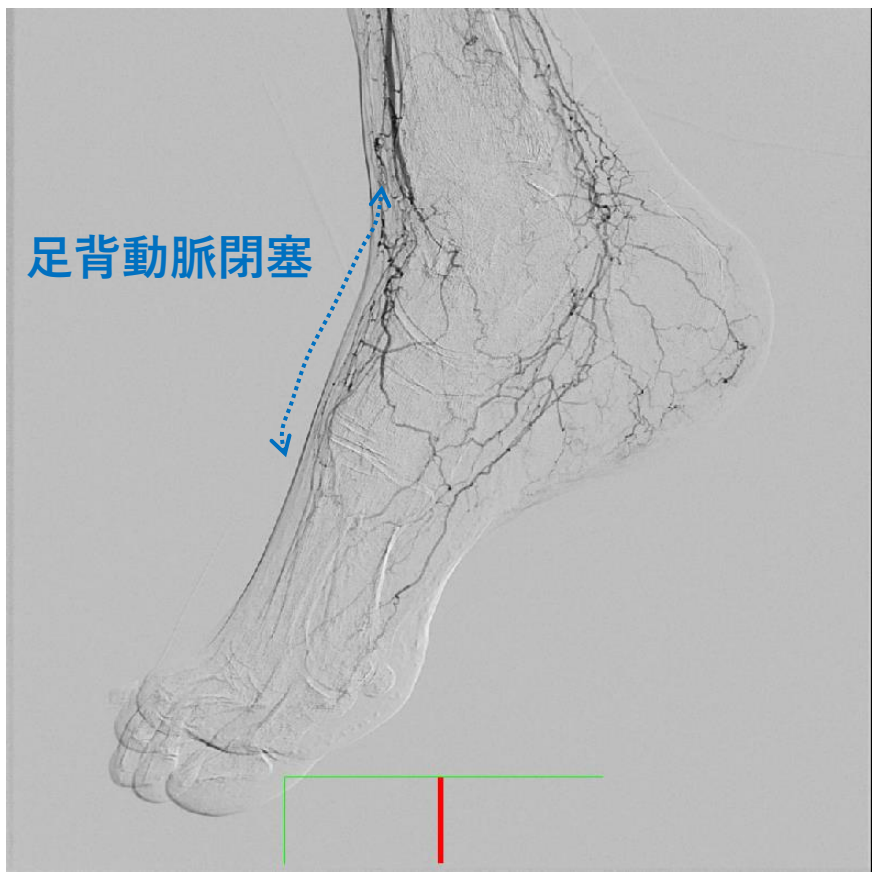


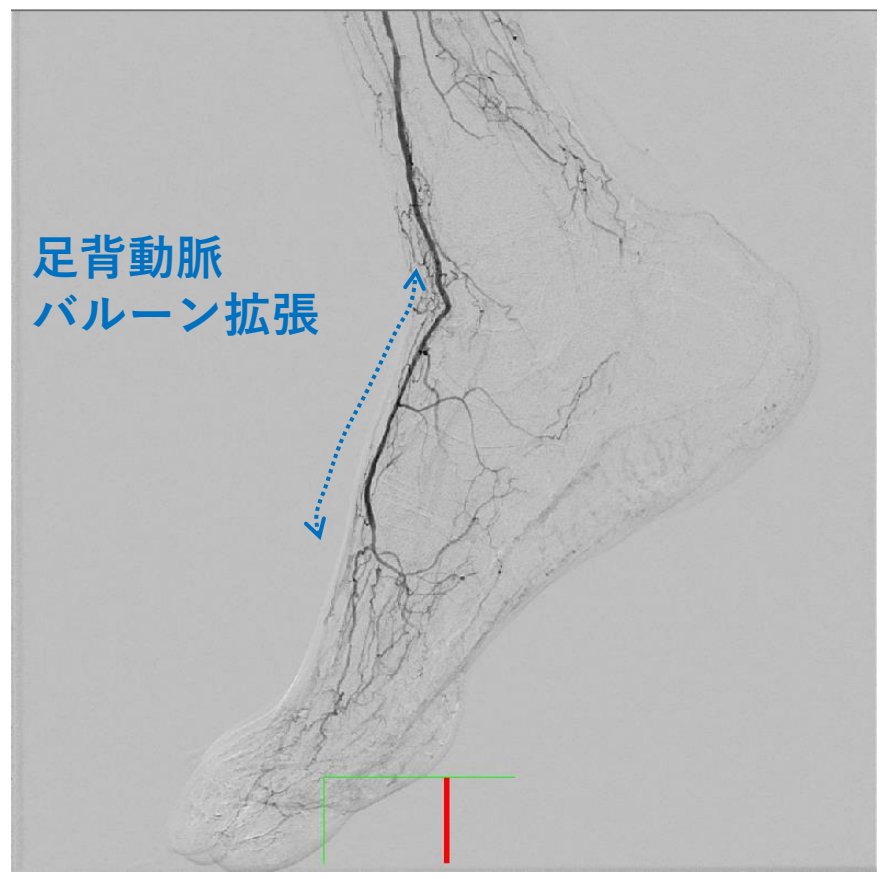


## 下肢静脈瘤にはレーザー治療・塞栓術のどちらでも対応可能です。

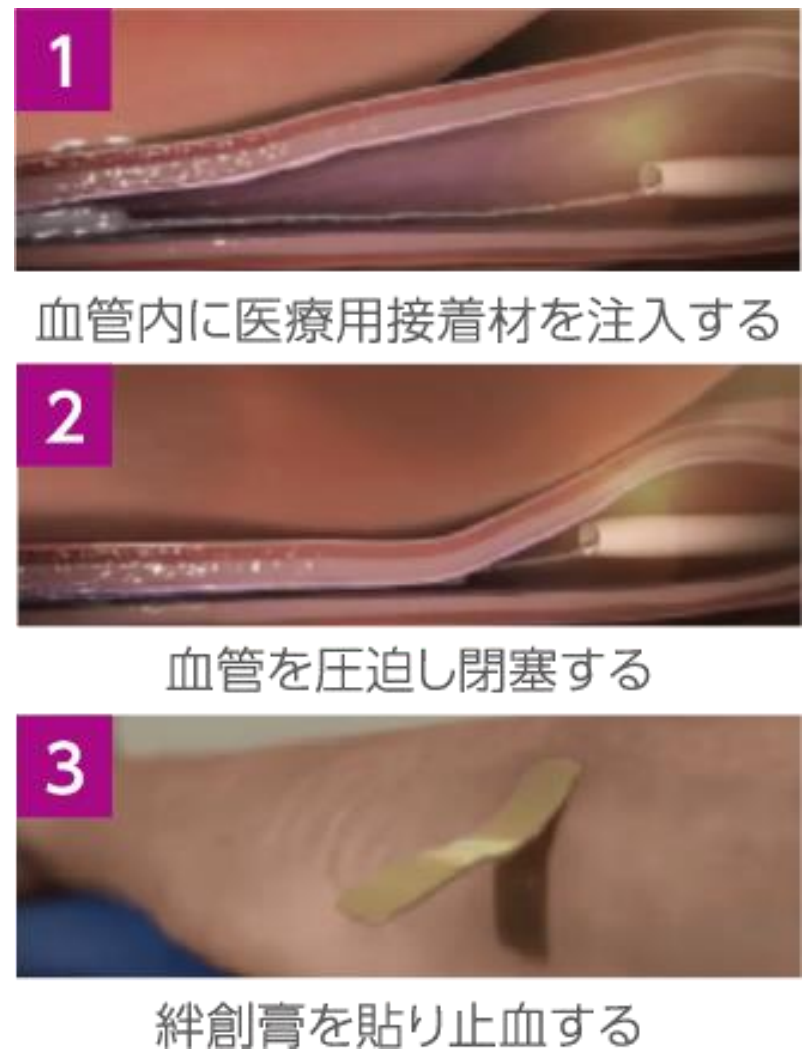

**血管外科科部長**
**小山　明男**
Akio KOYAMA

免許取得／2005年
経歴／2005年　岐阜大学卒
取得資格／医学博士
・日本外科学会 外科専門医
・心臓血管外科専門医認定機構 心臓血管外科専門医
・日本脈管学会　脈管専門医、脈管指導医
・関連10学会構成日本ステントグラフト実施基準管理委員会
・胸部ステントグラフト実施医・指導医
・腹部ステントグラフト実施医・指導医

**【 このニュースレターに関するお問合せ先 】**

電子メールでの配信も行っております。ご希望の際は下記までお申しつけくださいませ。

トヨタ記念病院

患者支援センター 地域医療連携グループ
〒471-8513　豊田市平和町1丁目1番地
TEL　(0565)74-3091　/　e-mail　ya-renkei@mail.toyota.co.jp

発行月：2023年9月